



ORATORIO SALESIANO
SAN FILIPPO NERI

IN COLLABORAZIONE CON



PARROCCHIA
**SAN GIOVANNI
APOSTOLO
ED EVANGELISTA**

CATANIA NORD EST AMA DON BOSCO

UN CORTILE PER TUTTI E PER CIASCUNO



UN
CORTILE
PER TUTTI E PER
CIASCUNO





PROGETTO CATANIA NORD – EST AMA DON BOSCO UN CORTILE PER TUTTI E PER CIASCUNO

L'Oratorio Salesiano San Filippo Neri è un'associazione senza scopo di lucro promossa dai Salesiani, impegnata nella missione oratoriana di don Bosco, secondo il carisma del Padre fondatore, verso l'obiettivo del **da mihi animas coetera tolle**.

Consapevoli della centralità dell'esperienza salesiana entro il territorio di Catania nord – est vogliamo coinvolgere la comunità civile cittadina e non solo nell'obiettivo di continuare a garantire la presenza salesiana, realizzando una nuova struttura nel cuore di questa porzione della città.

LA PROPOSTA

Per garantire la presenza salesiana su Catania nord-est è necessario oggi un investimento economico particolarmente importante, per consentire all'Oratorio San Filippo Neri di ristrutturare dei locali in Via Bartolomeo Altavilla n. 5 e degli spazi all'aperto in cui poter svolgere attività culturali, di evangelizzazione, formative, ricreative, sportive, scoutistiche e, più in generale, di crescita integrale della persona.

Da questa istanza il nome del progetto:
CATANIA NORD – EST AMA DON BOSCO.

La città, consapevole dell'importanza di don Bosco in questo territorio, si impegna per consentire la permanenza della presenza salesiana! Non è un progetto che riguarda alcuni, ma corresponsabilità e cittadinanza attiva: la città ama don Bosco, insieme garantisce **un cortile per tutti e per ciascuno.**

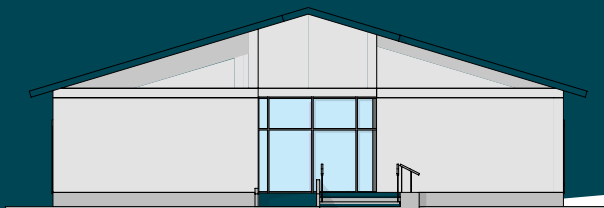
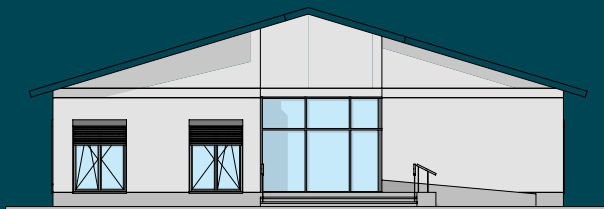
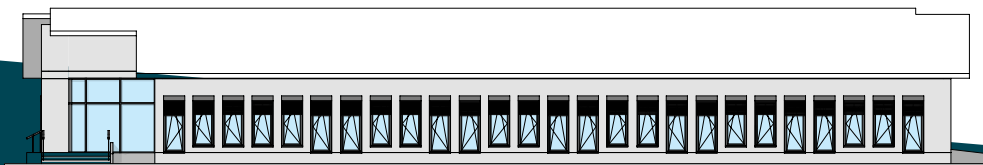

PERCHÈ QUESTO ORATORIO È IMPORTANTE

Il nostro centro giovanile è una presenza significativa sul territorio catanese, per comprenderlo ti proponiamo alcuni numeri.

Ogni giorno **70 bambini** svolgono attività di sostegno scolastico per le scuole elementari e medie; ogni pomeriggio in cortile a giocare circa 100 ragazzi, ogni sabato i nostri percorsi di formazione umana e cristiana rivolti a **60 giovani adolescenti; 120 tesserati sportivi; 120 scout; 50 partecipanti ai percorsi di iniziazione cristiana; 500 iscritti al nostro grest estivo; 60 famiglie bisognose accolte nella progettualità quotidiana.**

Il nostro è un cortile per tutti, senza distinzioni di nazionalità, estrazione sociale, religione; è un cortile per ciascuno ove ognuno è accolto nella sua specificità e valorizzato in quanto individuo. La nostra forza è **l'eterogeneità**: siamo tutti diversi ma uniti nella grande comunità salesiana. Siamo convinti che l'interazione e l'integrazione tra ragazzi provenienti da contesti diversi sia una risorsa vincente, consente a ciascuno di crescere nell'accoglienza, nell'accettazione del diverso, nella sperimentazione dell'altro da sé. Al contempo permette a tutti di poter partecipare alle nostre attività, potendo garantire anche ai meno abbienti pieno accesso a tutte le attività ludico, sportive, ricreative e formative.

La differenziazione delle fonti di finanziamento consente al nostro Oratorio di autofinanziarsi. Ciò avviene grazie al sostegno delle famiglie, al contributo del Comune di Catania e dei servizi sociali territoriali, alla partecipazione a bandi e progetti pubblici ed europei.

PER QUESTO NUOVO PROGETTO,
CHE PREVEDE INGESTI COSTI
DI RISTRUTTURAZIONE CERCHIAMO
NUOVI PARTNER.

ALLA RICERCA DI PARTNER

Diverse sono le modalità di supporto e di partenariato: alcuni progetti di sviluppo sono stati pensati e valorizzati, nuovi potrebbero generarsi sulla base della specificità e coinvolgimento del partner.

AZIENDE

- Erogazioni liberali (*)
- Sponsorship Spazi
- Progetti specifici (mensa, biblioteca tecnologica, ...)
- Donazione in Kind (tipologia di donazione in cui il contributo economico per acquistare beni o servizi viene sostituita dalla fornitura gratuita degli stessi beni e/o servizi, quali arredi e attrezzature, illuminazione, fornitura pasti, Hardware & Software)

PRIVATI

- Erogazioni liberali (*)
- Sostegno in vicinanza
- Lasciti e Donazioni periodiche
- Progetti Specifici
- Volontariato e Servizio Civile
- 5x1000

(*) Le erogazioni sono deducibili (art. 14 del D.L. 14 marzo 2005 nLe . 35, convertito dalla Legge 14 maggio 2005 n. 80) e, - per le sole persone fisiche - detraibili (Art. 15 comma 1.1 del DPR n. 917/86). L'erogazione liberale, quando effettuata da titolare di reddito di impresa, è deducibile nella misura del 2% del reddito dichiarato (art.100 del d.lgs. 344/2003).

AZIENDE

DESCRIZIONE PROGETTO

COSTO

Aula studio scuola primaria	euro 6.000
Aula studio scuola media	euro 6.000
Aula studio superiori	euro 6.000
Aula multimediale	euro 7.500
Biblioteca tecnologica	euro 11.000
Salone polifunzionale/mensa	euro 15.500
Cappella	euro 5.000
Abbattimento barriere architettoniche	euro 8.700
Campo di calcio a 5	euro 30.000
Arredo giochi da esterno	euro 12.000
Cucina per la mensa	euro 18.000

PROGETTI

I progetti sono stati individuati sulla base delle necessità del territorio. I budget stimati comprendono l'adeguamento strutturale e la fornitura di arredi a completamento. Sono state individuate alcune modalità di Rewarding & Sponsorship correlabili al sostegno economico ricevuto, qui di seguito elencate. Il riconoscimento di detti strumenti di Rewarding & Sponsorship verranno negoziati tra le parti.

REWARDING & SPONSORSHIP



Menzione Speciale

Il nome/logo della Società verranno menzionati sui nostri canali social e, inseriti nella mailing list degli eventi correlati al progetto.



Articolo di Giornale

La ringrazieremo ufficialmente inserendo il nome dell'Azienda su uno o più articoli di giornale.



Wall of Fame

Un pannello con i nomi di tutti i sostenitori sul sito consultabile online e all'ingresso della struttura.



Targa consegnata nell'evento di Inaugurazione

Il nome/logo della Società saranno inseriti nella targa di ricordo della inaugurazione.

INFINE SARÀ UN PIACERE
AVERLA **NOSTRO OSPITE**
ALL'EVENTO DI INAUGURAZIONE
DEL PROGETTO.

PRIVATI

~~SOSTEGNO A DISTANZA~~ in Vicinanza



Bastano 25 euro al mese, meno di un euro al giorno, per sostenere un bambino o un giovane che vive in Italia, proprio vicino a ognuno di noi. Con questo contributo potrai garantire ad un bambino o un giovane un futuro migliore e sostenerlo nella crescita. Un pasto caldo, i libri e il materiale per la scuola, la partecipazione ad attività sportive e formative, il sostegno scolastico sono gli aiuti concreti che potrai dargli. Tale erogazione è detraibile dalle imposte che paghi ogni anno. Chiedi subito il modulo di adesione per poter ricevere un addebito mensile sul tuo conto corrente.



Contribuisci a migliorare le nostre strutture sportive, con le quali educiamo i nostri ragazzi attraverso lo sport della nostra associazione PGS SAN FILIPPO NERI ASD. Ad ognuno di noi non costerà nulla ma sarà un beneficio per tutti. Il contribuente può destinare la quota del 5 per mille della sua imposta sul reddito delle persone fisiche (Irpef), firmando nell'apposito riquadro in basso a sinistra che figura sui modelli di dichiarazione (Modello Unico PF, Modello 730, ovvero apposita scheda allegata al CUD per tutti coloro che sono dispensati dall'obbligo di presentare la dichiarazione).

SCELTA PER LA DESTINAZIONE DEL CINQUE PER MILLE DELL'IRPEF (in caso di scelta FIRMARE in UNO degli spazi sottostanti)

SOSTEGNO DEL VOLONTARIATO E DELLE ALTRE ORGANIZZAZIONI NON LUCRATIVE DI UTILITÀ SOCIALE, DELLE ASSOCIAZIONI DI PROMOZIONE SOCIALE E DELLE ASSOCIAZIONI E FONDAZIONI RICONOSCIUTE CHE OPERANO NEI SETTORI DI CUI ALL'ART. 10, C. 1, LETT.A), DEL D.LGS. N. 460 DEL 1997

FIRMA

Codice fiscale del beneficiario (eventuale) | | | | | | | |

FINANZIAMENTO DELLA RICERCA SANITARIA

FIRMA

Codice fiscale del beneficiario (eventuale) | | | | | | | |

SOSTEGNO DELLE ATTIVITA' SOCIALI SVOLTE DAL COMUNE DI RESIDENZA

FIRMA

FINANZIAMENTO DELLA RICERCA SCIENTIFICA E DELLA UNIVERSITA'

FIRMA

Codice fiscale del beneficiario (eventuale) | | | | | | | |

FINANZIAMENTO DELLE ATTIVITA' DI TUTELA, PROMOZIONE E VALORIZZAZIONE DEI BENI CULTURALI E PAESAGGISTICI (SOGGETTI DI CUI ALL'ART. 2, COMMA 2, DEL D.P.C.M. 28 LUGLIO 2016)

FIRMA

Codice fiscale del beneficiario (eventuale) | | | | | | | |

SOSTEGNO ALLE ASSOCIAZIONI SPORTIVE DILETTANTISTICHE RICONOSCIUTE AI FINI SPORTIVI DAL CONI A NORMA DI LEGGE CHE SVOLGONO UNA RILEVANTE ATTIVITA' DI INTERESSE SOCIALE

FIRMA

Codice fiscale del beneficiario (eventuale) | 9 | 3 | 0 | 7 | 7 | 0 | 5 | 0 | 8 | 7 | 5 |

REFERENTI

Il Presidente

Dott. **Lorenzo Barletta**
lorenzobarletta@yahoo.it

Referente della comunicazione

Avv. **Nadia Di Lorenzo**
ndilorenzo82@gmail.com

Referente dei lavori

Arch. **Giulia Riolo**
giuliariolo.90@gmail.com

Referente delle attività

Dott. **Roberto Cannizzaro**
rob.cannizzaro@gmail.com

RIFERIMENTI

Oratorio Salesiano San Filippo Neri
Parrocchia San Giovanni Apostolo ed Evangelista
Via Vescovo Maurizio, 7 - CATANIA
info@oratoriosanfilipponeri.ct.it
Tel. 391 7206022

PER EFFETTUARE UN BONIFICO

ORATORIO SALESIANO SAN FILIPPO NERI

IBAN: IT30J0521616906000008005478

BIC: BPCVIT2S

CAUSALE: Erogazione Liberale

Progetto: Catania Nord-Est Ama Don Bosco

CATANIA NORD EST
AMA DON BOSCO

UN CORTILE PER TUTTI E PER CIASCUNO